

嬉野

肥前吉田焼

肥前吉田焼は寛永年間(1624~44)に、蓮池藩主・鍋島直澄が朝鮮陶工を吉田山に招き、磁器を焼かせた頃から本格的に製造が始まったといわれています。現在も、スタイルにとらわれないことなく、技術向上に励んでいます。

31

嬉野温泉 観光協会
嬉野市観野町下宿2202-55
☎0954-43-0137
●9:00~18:00
●木曜



嬉野のことを知るなら、まずはココ!嬉野のオススメスポットを知ることが出来ます。

32

道の駅 うれしものまろく (観光交流施設まるくアイズ)
嬉野市観野町下宿車4370-2
☎0954-27-8709
●9:00~19:00
●年中無休



令和4年9月にオープンした嬉野の新たな玄関「嬉野温泉駅」ことりの観光案内所です。

33

嬉野交流センター
嬉野市観野町下宿乙2908-1
☎0954-43-1860
●10:00~17:00
(日曜 10:00~14:00)
●水曜



温泉商店街内にあり嬉野の逸品を描いた施設です。お土産選びに迷ったら立ち寄ってみてください。

34

肥前吉田焼 窯元会館
嬉野市観野町吉田丁4525-1
☎0954-43-9411
●8:30~16:30
●年末年始



肥前吉田焼の窯元の作品を購入したり、絵付けなどの体験もできます。

35

志田焼の里博物館
嬉野市志田町久崎乙3073
☎0954-66-4640
●9:00~17:00
●水曜、年末年始



佐賀県遺産認定の大正時代の生産工場を保存した施設。見学その他、ろくろ・絵付け体験もできます。

36

塩田津町並み 保存会
嬉野市塩田津町下宿甲694
☎0954-66-3550
●9:00~17:00
●月曜



重要伝統的建造物群保存地区に認定された、歴史を感じるスポットです。

37

副千製陶所
嬉野市観野町吉田丁4116-14
☎0954-43-9704
※季節により営業時間が異なりますので、ご来店の際はHP等でご確認ください。



水玉模様でお馴染みの吉田焼の窯元です。

38

江口製陶所
嬉野市観野町吉田丁4753
☎0954-43-9421
※季節により営業時間が異なりますので、ご来店の際はHP等でご確認ください。



インスタグラムなどで情報発信し、若い世代にも肥前吉田焼の魅力を広げている窯元です。

39

シーボルトの湯
嬉野市観野町下宿乙819-2
☎0954-43-1426
●6:00~22:00
●第3水曜 ※祭日の場合はその翌日



公衆浴場。入浴だけでなく、観光スポットとして訪れる方も多い嬉野の代表的スポットです。

40

224porcelain
嬉野市観野町下宿乙2909-1
☎0954-43-1220
●10:00~17:00
(土日祝 10:00~18:00)
●水曜



伝統技術を下地に、新しいモチーフにチャレンジする磁器ブランドです。

佐世保

三川内焼

江戸時代に平戸藩御用窯として発達した三川内焼。技術の粋を極めた「細工もの」や茶器などをつくり、繊細優美と表現され、幕府や朝廷に献上品として納められました。近年では、受け継がれてきた伝統技法を活かした現代の器づくりに積極的に取り組んでいます。

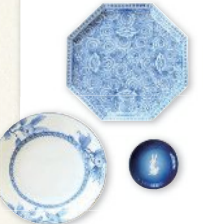

51

三川内焼美術館
佐世保市三川内町343
☎0956-30-8080
●9:00~17:00
●年末年始



400年の伝統を受け継ぐ江戸時代から現代までの三川内焼を一度に数多く見られる施設です。

52

させば四季彩館
佐世保市三川内本町289-1
☎0956-30-7744
●9:00~18:00
●年末年始



佐世保ならではの特産品などが勢揃い。お土産や贈り物選びに最適です。

53

ホテルオークラ JRハチステンボス内 日本遺産コーナー
佐世保市ハチステンボス町10
☎0956-58-7111
※営業時間等は、HPにてご確認ください。



三川内焼のほか、オリジナルのグッズやスイーツ、輸入品、土産など揃えるショップです。

54

九十九島水族館 海きらら
佐世保市藤子町1008
☎0956-28-4187
●3~10月 9:00~18:00
11~2月 9:00~17:00
●年中無休



九十九島の海をそのまま切り取った水族館。クラゲ展示や、イルカプールも見えます。

55

くつろぎカフェ
佐世保市三川内本町169
☎0956-30-7122
●11:00~17:00
(日曜 11:00~18:00)
●火曜



カフェ、雑貨の販売をしています。パンケーキはもちろんなランチもおすすりです。

56

佐世保 観光情報センター
佐世保市三浦町21-1
☎0956-22-6630
●9:00~18:00
●年中無休



JR佐世保駅構内にある観光案内所です。

57

九十九島動物園 森きらら
佐世保市船越町2172
☎0956-28-0011
●9:00~17:00
●年中無休



九十九島の自然と癒しがテーマの動物園です。

58

道の駅 させばつくす99
佐世保市美町町11
☎0956-42-6077
●フードコート 7:00~18:00
銘品館 9:00~18:00
●年中無休



海と山に囲まれた港町佐世保の朝も食べることが出来ます。

59

RE PORT
佐世保市万寿町2-12F
☎0956-23-1112
●11:30~17:00
●火曜



海と山に囲まれた港町佐世保の万寿6区で盛りだくさんです。

60

させば自然温泉 天空の宿 山麓療養
佐世保市知町上野宮316
☎0956-23-1100
●10:30~17:30(最終受付17:00)
●不定休



疲労回復・健康増進に効果があり、刺激が少ない泉質の温泉です。緑豊かな自然の風景も楽しめます。

有田

有田焼

17世紀初頭、朝鮮陶工・初代金ヶ江三兵衛(通称:李参平)らによって有田泉山で磁器の原料となる陶石が発見され日本初の本格的な磁器の生産が始まりました。それから400年、食器から美術工芸品まで幅広いやきもの生産が続いています。

41

KILN ARITA 観光案内所
有田町本町西972-31
☎0955-42-4052
●9:00~17:00
●年末年始



有田駅前にある観光案内所。肥前やきもの園の窯ガチャ(やきものミニチャ)も販売しています。

42

アリタセラ
有田町坂原町2351-169
☎0955-43-2288
●10:00~17:00
●年中無休



厳選された陶磁器が揃う有田焼のショッピングモールで、22店舗が並びます。

43

有田 ポーセリンパーク
有田町西元乙2340-28
☎0955-41-0030
●9:00~17:00
●年中無休



ドイツの窓を模して造られました。有田焼のギャラリーや体験工房、週一就館販売もあります。

44

有田館(有田観光協会)
有田町幸平1-1-1
☎0955-43-2121
●10:00~18:00
●年末年始



有田観光協会の観光案内窓口。有田のおすすりスポットを案内しています。

45

体験工房 ろろくろ座
有田町泉山1-30-1
☎0955-41-1302
●10:00~18:00
●木曜、年末年始



磁器のろくろ成形や絵付けができる体験工房です。

46

小路庵
有田町上幸平1-8-11
☎0955-43-2121
(有田観光協会)
●9:00~17:00
●年末年始



初代有田町長でTOYO玉代目社長も務めた江副孫右衛門氏の生家。重要伝統的建造物です。

47

チャイナ・オン・ザ・パーク
有田町原明乙111
☎0955-46-3900
●9:30~17:30
●火曜、年末年始
※月曜が祭日の場合はその翌日



現在も国内で愛される作品を生み出している有田川磁器が活躍する陶磁器のテーマパークです。

48

佐賀県立九州陶磁文化館
有田町戸乙3100-1
☎0955-43-3681
●9:00~17:00(入館は16:30まで)
●火曜、年末年始
※月曜が祭日の場合はその翌日

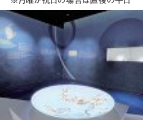

やきもの専門の美術館。名品と最新のデジタル映像により、有田焼400年のストーリーを楽しめる体験です。

49

有田町歴史民俗資料館(東館)
有田町泉山1-4-1
☎0955-43-2678
●9:00~16:30
●年末年始



江戸時代の「家名代札」や「職人札」。職中に製作された手摺強や陶質器を展示しています。

50

有田温泉
有田町原南900
☎0955-42-6988
●10:30~21:30(受付21:00まで)
●水曜 ※祭日の場合はその翌日



陶風効果や神経痛、関節痛などに効果があり全国でもトップクラスのヌルヌル感が味わえます。

波佐見

波佐見焼

波佐見焼は、江戸の昔から今日に至るまで、庶民の暮らしに深く関わり、日本の食文化に大きな影響を与えてきました。現在も長い歴史に培われた伝統と技術を保持しつつ、現代の暮らしにマッチした器が作られています。

61

はさみ温泉 湯治楼
波佐見町長野郷56-3
☎0956-76-9008
●10:00~22:00(最終入館21:15)
●不定休



豊富な湯量と、良質なお湯の源泉かけ流し温泉。露天風呂もあります。

62

器屋ざりーら土くら
波佐見町明道332-3
☎0956-85-6131
●9:30~17:00
●第2・4日曜、年末年始



波佐見焼と有田焼の和食器・和雑貨を販売するお店です。

63

HIROPPA
波佐見町湯無田682
☎0956-37-8666
●10:00~18:00
●不定休



自然とアートを体感できる陶磁器メーカー・マルヒロの手がけた公園です。

64

monne porte
波佐見町石碓2187-4
☎0956-76-7163
●11:00~18:00
●水曜、年末年始



旧製陶所を改修して作られたアートギャラリー&ショップです。

65

陶吉の館 観光交流センター
波佐見町石碓2255-2
☎0956-85-2290
●9:00~17:00
●年末年始



波佐見焼を販売するくらわん館や観光協会、陶磁器の資料館を併設しています。

66

波佐見町 歴史文化交流館
波佐見町湯無田1010-1
☎0956-85-7355
●9:00~17:00
●火曜、年末年始



波佐見焼をはじめ、石碓時代から現代までの歴史の資料を展示しています。

67

中尾山うつわ姫 赤井倉
波佐見町湯無田929
☎0956-85-3359
●10:00~17:00
●水曜、日曜、15~15



明治期の陶磁器卸商家の様子を伝える波佐見焼の器ギャラリーです。

68

農産物 鬼木加工センター
波佐見町鬼木990-5
☎0956-85-7416
●8:30~12:00、13:00~17:00
(土曜 10:00~17:00)
●火曜、年末年始



地元の農産物を手作りで加工し、販売しています。

69

はさみ焼SHOP mignon
波佐見町小幡郷863-4
☎0956-85-7324
●11:00~17:00
(土曜 10:00~17:00)
●火曜、年末年始



人気の手造り作家の最新作も取り揃える波佐見焼専門店ショップです。

70

Ō YANE
波佐見町折敷郷2204-4
☎0956-85-3151
●9:00~18:00
●年末年始



波佐見焼をはじめとする各種食器を取り揃えています。

観光案内所

唐津市

- 1 唐津焼総合展示販売場
- 2 唐津城
- 3 西ノ門館
- 4 マリンセンターおさかな村
- 5 道の駅 藤木風のふるさと館
- 6 逢地の里直販所
- 7 うつわギャラリー 唐津 草伝社
- 8 鳴神の庄
- 9 道の駅 桃山天下市物産館
- 10 呼び台場 大漁鮮華

伊万里市

- 11 大川内山 伊万里鍋島焼会館
- 12 ドライブイン鳥伊万里店
- 13 おつまみギャラリー 伊万里
- 14 伊万里ちゃんぼん 本店
- 15 holoholo(ホロホロ)
- 16 小嶋や
- 17 くすきの杜
- 18 LIB COFFEE IMARI
- 19 松浦の里
- 20 道の駅 伊万里 伊万里ふるさと村

武雄市

- 21 道の駅 山内黒髪の里
- 22 竹古場キルンの森公園 飛龍窯 飛龍窯工房
- 23 川古の大櫓公園 為朝館
- 24 武雄市図書館・歴史資料館
- 25 武雄温泉楼門・新館
- 26 陽光美術館・慈園園
- 27 武雄温泉駅 観光案内所
- 28 武雄温泉物産館
- 29 高野寺
- 30 佐賀県立 宇宙科学館 ゆめぎんが

嬉野市

- 31 嬉野温泉観光協会
- 32 道の駅 うれしのまるく(観光交流施設まるくアイス)
- 33 嬉野交流センター
- 34 肥前吉田焼窯元会館
- 35 志田焼の里博物館
- 36 塩田津町並み保存会
- 37 副千製陶所
- 38 江口製陶所
- 39 シーボルトの湯
- 40 224porcelain

お楽しみいっぱいのお旅をしよう!

第2弾 肥前 佐賀7産地 長崎 産地

やきもの圏

ドライブスタンプラリー

2024.9.14 [sat] - 12.22 [sun]



有田町

- 41 KILN ARITA(キルンアリタ) 観光案内所
- 42 アリタセラ
- 43 有田ポーセリンパーク
- 44 有田館(有田観光協会)
- 45 体験工房ろくろ座
- 46 小路庵
- 47 チャイナ・オン・ザ・パーク
- 48 佐賀県立九州陶磁文化館
- 49 有田町歴史民俗資料館(東館)
- 50 有田温泉

佐世保市

- 51 三川内焼美術館
- 52 させぼ四季彩館
- 53 ホテルオークラホテルハウステンボス内日本遺産コーナー
- 54 九十九島水族館 海きらら
- 55 かつろぎカフェ
- 56 佐世保観光情報センター
- 57 九十九島動物園 森きらら
- 58 道の駅 させぼつくす99
- 59 RE PORT(レポート)
- 60 させぼ歴史温泉くにみの湯(天空の宿山暖簾)

波佐見町

- 61 はさみ温泉 湯治楼
- 62 番屋ぎやらりー 土くら
- 63 HIROPPA
- 64 monné porte(モンネポルト)
- 65 陶芸の館 観光交流センター
- 66 波佐見町歴史文化交流館
- 67 中尾山うつわ処 赤井倉
- 68 農産物 鬼木加工センター
- 69 はさみ焼SHOP mignon(ミニオン)
- 70 O YANE(オーヤネ)

